

若杉センタービル別館

- 住所 : 大阪市北区東天満2丁目8番1号
●フロア : 7F
●契約面積 : 30.6坪

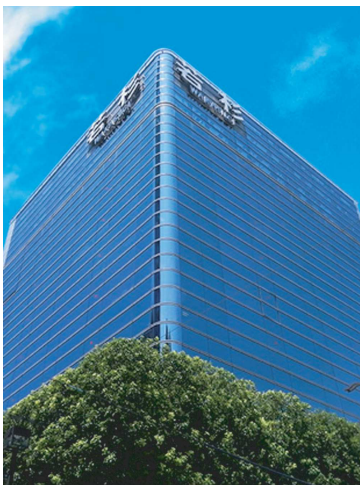

Wakasugi Center Building Bekkan

- Address : 8-1 Higashitenma 2-Chome, Kita-ku, Osaka, Japan
● Number of floor : 7F
● Contract Area : 30.6tsubo (1tsubo=0.3025㎡)



交通アクセス

JR東西線「大阪天満宮」駅1号出口より徒歩1分
谷町線「南森町」駅より徒歩3.5分
堺筋線「南森町」駅より徒歩3.5分
JR環状線「天満」駅より徒歩10分

Access Guide

JR Tozai Line Osakatemmangu Station Exit No.1 (1 min. on foot)
Tanimachi Line Minamimorimachi Station (3.5 min. on foot)
Sakaisuji Line Minamimorimachi Station (3.5 min. on foot)
JR Osaka Loop Line Temma Station (10 min. on foot)

建物概要

構造 : 鉄骨造
階数 : 1F~10F
延床面積 : Area : 3166.17㎡
竣工 : 1991
エレベーター : 2基
駐車場 : 有り
貸会議室 : 近隣ビルにて弊社運営
保安員 : 巡回警備

Outline of Building

Structure : steel-frame building
Floors : 1F~10F
Total Gross Area : 3166.17㎡
Completion : 1991
Lift : 2 lifts
Parking lot : available
Rental Meeting room : available at the building of our own in the vicinity
Security guard : regular patrolling

募集区画図 Floor Plan

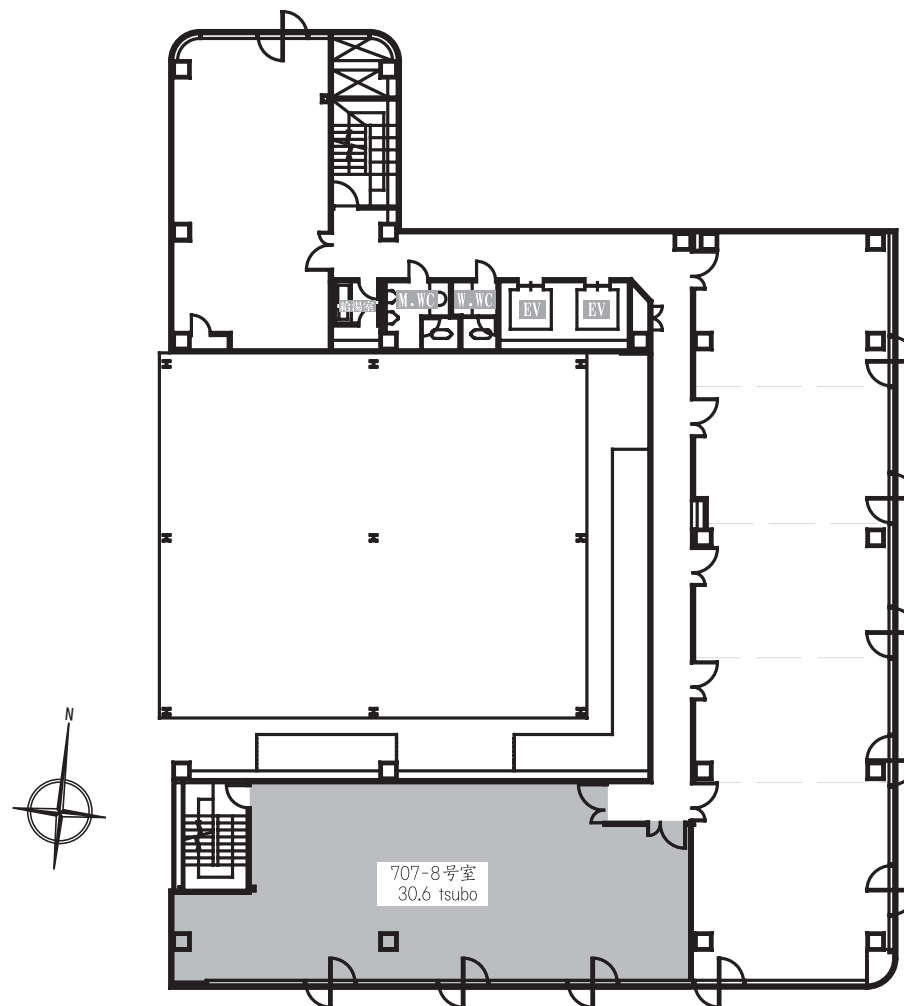

契約条件については弊社担当者までお問い合わせください。図面現況が異なる場合は、現況を優先させていただきます。
Please inquire us about the terms of a contract. If there is a difference between the present state and the plan submitted to you, the former shall control.



有限会社スペースソリューション オフィス営業部 大阪市北区天神橋2丁目5-25 若杉グランドビル本館
Space Solution Co.,Ltd Office Leasing Department Wakasugi Grand Building Honkan, 5-25, Tenjinbashi 2-chome, Kita-ku, Osaka, Japan
Tel. 06-6357-7771 Fax 06-6357-7772